Organigramm RSS AG gültig ab 1. Juli 2024
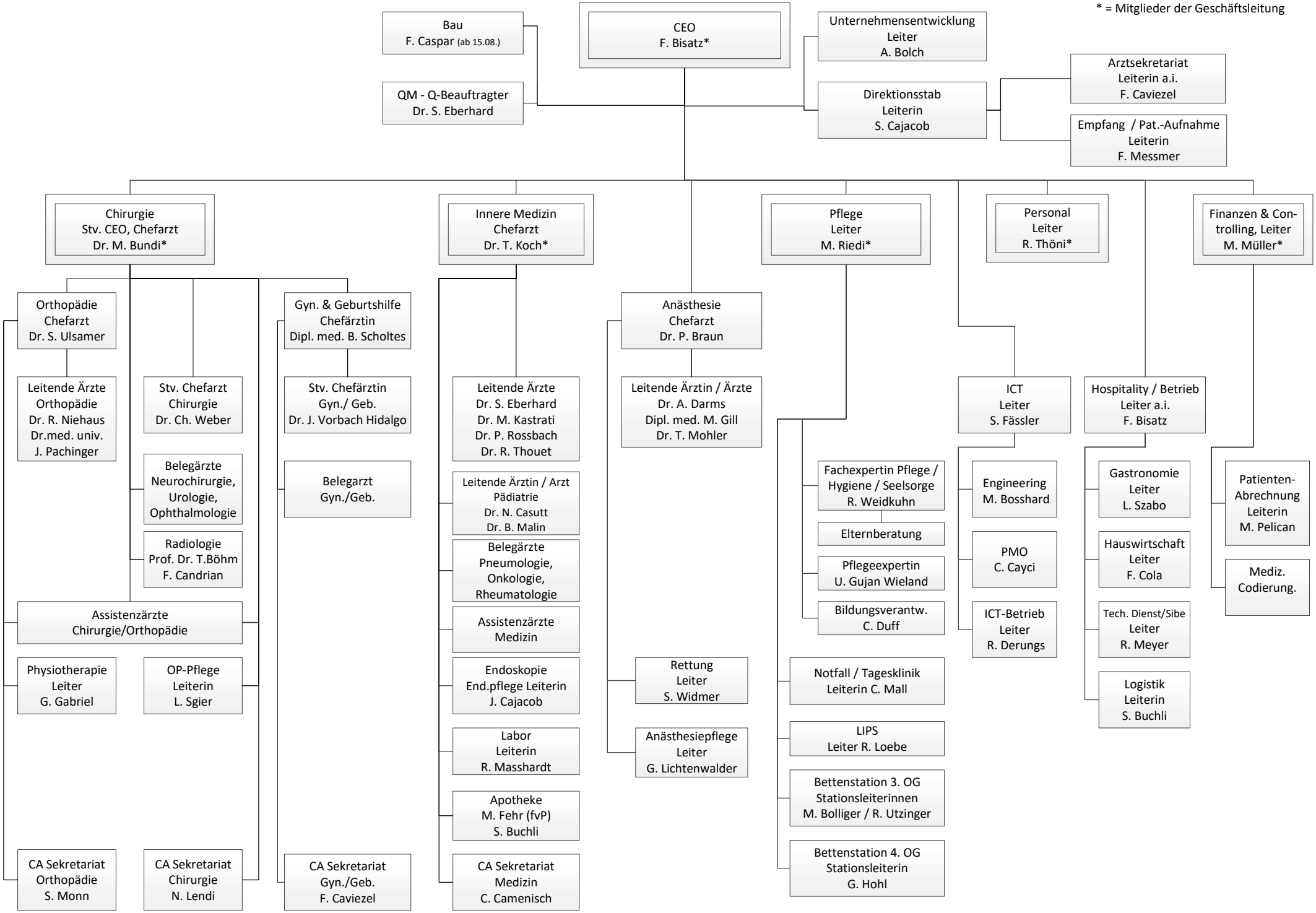
* = Mitglieder der Geschäftsleitung